prague language institute

В этом каталоге вы найдете информацию об академических программах подготовки к поступлению в вузы Чехии.

Программы 2022/2023

Образование в Чехии

Расположение в центре Европы и давние традиции в сфере научных исследований делают Чехию крайне привлекательным направлением для получения высшего образования. Более 40 000 иностранных студентов выбрали чешские вузы в качестве своих альма-матер, и эта цифра постоянно растет.

26+ государственных университетов

а также более 30 частных вузов

Прага, Брно, Плзень

Главные вузы расположены в Праге, Брно, Плзени, и других студенческих городах.

Чешский, английский

На чешском языке образование бесплатное, стоимость программ на английском от 2000 до 10000 евро в год.

Почему чешские вузы популярны среди иностранных студентов?

Почему студенты из разных уголков планеты выбирают ВУЗы Чехии? Потому что они обладают рядом неоспоримых преимуществ:

Качество. Оно подтверждается исследованиями, рейтингами и уровнем трудоустройства. Большинство выпускников без труда получают работу в известных европейских компаниях, либо работают в вузах в качестве научных сотрудников.

Диплом. Документ международного образца, который вы получите в чешском ВУЗе, имеет международное признание. С ним вы без труда можете продолжить обучение или получить работу в большинстве стран мира.

Стоимость. Главное и основное преимущество образования в Чехии. В государственном ВУЗе на чешском языке учиться можно бесплатно. Программы на английском имеют невысокую стоимость, и с каждым годом их выбор стремительно растет.

Для того, чтобы получить бесплатное образование в Чехии, необходимо выполнить несколько важных условий: выучить чешский язык до уровня B2-C1, пройти нострификацию аттестата или диплома, а также успешно сдать вступительные экзамены.

Prague Language Institute - это международный подготовительный центр, где вы сможете комплексно подготовиться к поступлению в ТОП-университеты Чехии. Мы осуществляем языковую и профильную подготовку, а также помогаем полноценно адаптироваться абитуриентам в условиях новой страны.

80% студентов учатся бесплатно на чешском языке

Что нужно знать о Чехии?

Чешская Республика входит в ТОП-3 популярных направлений для студентов из России, Украины, Казахстана. Ежегодно на учебу в Чехию приезжают более 40 000 иностранных абитуриентов со всего мира. Прага признана самым популярным городом для международного студенческого обмена Erasmus+.

42 000 иностранных студентов

26 государственных и более 50 частных вузов

идеальное расположение в центре Европы, входит в ТОП-6 самых безопасных стран мира

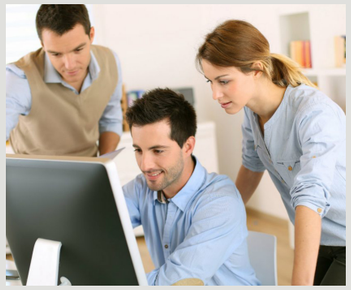

Система образования

Состоит из следующих ступеней:

- дошкольное воспитание (детский сад)
- младшая школа + старшая школа (9 лет)
- среднее образование: гимназии, профессиональные школы (4 года)
- высшее образование (университеты).

Высшее образование

- Бакалавриат. Стандартно, 3 года (базовая ступень, после которой вы можете продолжить свое обучение в магистратуре)
- Магистратура. Стандартно, 2 года или 6 лет (полное высшее образование)
- Аспирантура. Стандартно, 3-4 года (для тех, кто заинтересован в продолжении научной деятельности).

Перспективы трудоустройства

Выпускники университетов Чехии имеют большие возможности для трудоустройства. Уровень безработицы в 2019 году составил всего 2%. Получить рабочую визу после окончания вуза достаточно просто. Закон позволяет вам искать работу (либо открыть своё дело) в течении целых 9 месяцев после окончания вуза.

> Средняя зарплата специалиста в Чехии – 1500-2000 евро. Работодатели предлагают полный соцпакет и хорошие перспективы карьерного роста.

ТОП-вузы Чехии

В Чешской Республике действуют 26 университетов, обучение в которых бесплатно на чешском языке, главные из них:

Univerzita Karlova v Praze

Главный университет Чехии, старейший университет центральной Европы и один из старейших университетов мира. Основан в 1438 году, входит в ТОП-500 вузов мира. В университете учатся более 50 тыс. студентов

Сайт университета: www.ies.fsv.cuni.cz

Česká zemědělská univerzita v Praze (CZU)

На протяжении 113 лет вуз выпускает высококлассных специалистов не только в сфере сельского хозяйства, но и в сфере экономики и управления. Это одно из самых больших учебных заведений Праги и самый популярный вуз для студентов, приезжающих по программе Erasmus+

Сайт университета: www.czu.cz

Vysoká Škola Ekonomická v Praze (VŠE)

Высшее учебное заведение, расположенное в Праге. Университет был основан в 1953 году, сегодня он является самым крупным экономическим университетом в Чешской Республике. ВУЗ занял 73-е место в рейтинге The Financial Times.

Сайт университета: www.vse.cz

České vysoké učení technické v Praze (ČVUT)

Очень популярен среди иностранных студентов. В нем готовят специалистов технического профиля, в том числе по IT, архитектуре и инженерии всех направлений. Является старейшим техническим вузом в Европе.

Сайт университета: www.cvut.cz

+20 других университетов

для выпускников курсов доступны для поступления большинство государственных университетов, а также десятки частных вузов

С чего начать?

Из чего состоит путь в чешский вуз:

Выбор направления

Решите, на кого хотите учиться

К поступлению в чешский вуз нужно подойти серьезно и обстоятельно. Первое, с чем вы должны определиться – это специальность, которую вы собираетесь получить, и вуз, где вы ей обучитесь. Нужно взвесить все плюсы и минусы - возможность бесплатного обучения и стоимость платного, репутация вуза, сложность вступительных экзаменов и перспективы трудоустройства после получения диплома.

Обучение на курсах

Подготовка к поступлению

Вы регулярно изучаете язык: посещаете разговорные классы и грамматический клуб. А, главное, вы уже проживаете в языковой среде и общаетесь на чешском. В течение учебного года вы пройдете процедуру нострификации и отправите заявления в вузы.

На всех этапах мы оказываем поддержку, помогаем с выбором специальности и вуза, подачей заявки и подготовкой к экзаменам.

Подготовка к переезду

Выбор курсов и получение визы

Учитывая, что в Чехии вы можете обучаться бесплатно на языке страны (чешском), мы рекомендуем приехать на языковые курсы. Выучить этот язык за учебный год – вполне реально. Делать это можно либо самостоятельно, либо в подготовительном центре PLI. Во втором случае вы приезжаете на год в Чехию, адаптируетесь и готовитесь к вступительным экзаменам.

Зачисление и учеба

Подача заявок и поступление в вуз

На данном этапе вы начинаете отправлять заявки (чешск. «приглашки») в выбранные университеты. Процедура позволяет подавать заявления сразу в несколько учреждений.

После того, как экзамены успешно сданы, вам остается только записаться на учебу и в сентябре приступить к обучению в вузе.

Как проходит процесс поступления?

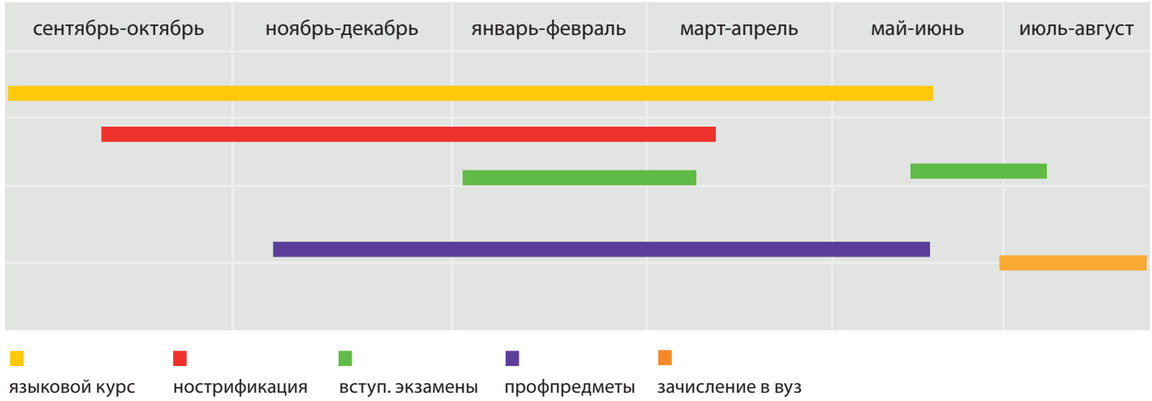

Что включено в программы?

В программы включен оптимальный набор услуг для комфортной подготовки:

- выбранная программа обучения и все учебные материалы
- услуги по нострификации аттестата или диплома среднего/высшего образования. Дополнительно оплачивается госпошлина 1000 крон за аттестат, 3000 за диплом)
- сертификат об окончании курсов (уровень B2-C1)
- полномасштабная визовая поддержка: оформление подтверждения об обучении и о проживании для посольства, одноразовая пересылка курьерской почтой DHL из Чехии
- кураторство на протяжении всего процесса оформления долгосрочной визы, подготовка к собеседованию в посольстве, заполнение анкеты для посольства
- переводы документов на чешский язык для подачи на визу и нострификацию
- неограниченные консультации по высшему образованию в Чехии: выбор ВУЗа и специальности, информация о поступлении, подача заявления в ВУЗ (включая оплату госпошлины), подготовка к вступительным экзаменам
- подбор проживания в одной из студенческих резиденций
- трансфер из аэропорта или ж/д вокзала
- пакет «новичка» по приезде в Прагу: ориентация по городу, обмен валют, предоставление карты Праги, метро и путеводителя
- сим-карта с балансом 200 крон
- помощь в открытии банковского счета
- предоставление проездного билета на все виды транспорта на 30 дней
- представление интересов клиента по всем вопросам, связанным с образованием в ЧР
- экскурсии и мероприятия: обзорная экскурсия по Праге, посещение выставок, музеев, праздничные банкеты, приветственный и выпускной вечера, поездка в Карлштейн, Конопиште и другие Чешские города, а так же в Дрезден,-Германию.

Дополнительные расходы:

- авиаперелет, стоимость проезда до Праги
- консульский сбор посольства (~95 евро)
- проживание
- медицинская страховка

Для оформления на курс требуется:

- действующий загранпаспорт
- заполненная анкета
- аттестат о среднем образовании, диплом бакалавра или специалиста
- мотивационное письмо

Подготовительные курсы

Курс «Экономический»1010 ак.ч.

€4990 / учебный год

Комплексная программа подготовки к поступлению на специальности экономического профиля, такие как менеджмент, финансы и аудит, международный бизнес и международная торговля, туризм и другие.

- ✔ 770 ак.ч. чешского
- ✔ 100 ак.ч. английский язык
- ✔ 100 ак.ч. математика
- ✔ 40 ак.ч. основы ак. навыков

Продолжительность: 40 недель

Даты курса: с 1 сентября по 31 августа

Первый взнос 900 евро, доступна рассрочка платежей по семестрам

В программу входит: услуги по нострификации, кураторская поддержка, подбор вузов и подача заявок, обширная культурная программа. Виза с целью обучения D/VC/23,24. Адаптационный курс в дистанционной форме с 16.08 по 27.08.

Курс «Технический» 1010 ак.ч.

€4990 / учебный год

Комплексная программа подготовки к поступлению на специальности технического профиля, такие как инженерия, строительство, машиностроение, автомобилестроение, электротехничка и так далее.

- ✔ 770 ак.ч. чешского
- ✔ 100 ак.ч. физика
- ✔ 100 ак.ч. математика
- ✔ 40 ак.ч. основы ак. навыков

Продолжительность: 40 недель

Даты курса: с 1 сентября по 31 августа

Первый взнос 900 евро, доступна рассрочка платежей по семестрам

В программу входит: услуги по нострификации, кураторская поддержка, подбор вузов и подача заявок, обширная культурная программа. Виза с целью обучения D/VC/23,24. Адаптационный курс в дистанционной форме с 16.08 по 27.08.

Курс «IT» 1010 ак.ч.

€4990 / учебный год

Специализированный курс подготовки к поступлению на IT-специальности, включая программистов, UX/UI-разработчиков, Системных администраторов, C/C++разработчиков, JavaScript-разработчиков, Менеджеров IT, Big Data Developer и другие.

- ✔ 770 ак.ч. чешского
- ✔ 100 ак.ч. информатика
- ✔ 100 ак.ч. математика
- ✔ 40 ак.ч. основы ак. навыков

Продолжительность: 40 недели

Даты курса: с 1 сентября по 31 августа

Первый взнос 900 евро, доступна рассрочка платежей по семестрам

В программу входит: услуги по нострификации, кураторская поддержка, подбор вузов и подача заявок, обширная культурная программа. Виза с целью обучения D/VC/23,24. Адаптационный курс в дистанционной форме с 16.08 по 27.08.

Подробное описание каждого курса вы найдете на сайте prag-study.com в разделе «Программы».

Подготовительные курсы

Курс «Гуманитарный» 1010 ак.ч.

€4990 / учебный год

Комплексная программа для подготовки к поступлению на факультеты с гуманитарным уклоном, на такие специальности как политология, психология, связи с общественностью, международные отношения. Курс включает подготовку к тестированию SCIO.

- 770 ак.ч. чешского
- 100 ак.ч подготовка к SCIO
- 40 ак.ч. основы ак. навыков
- 100 ак.ч. английский язык

Продолжительность: 40 недель

Даты курса: с 1 сентября по 31 августа

Первый взнос 900 евро, доступна рассрочка платежей по семестрам

В программу входит: услуги по нострификации, кураторская поддержка, подбор вузов и подача заявок, обширная культурная программа. Виза с целью обучения D/VC/23,24. Адаптационный курс в дистанционной форме с 16.08 по 27.08.

Курс «Медицинский»1136 ак.ч.

€5490 / учебный год

Комплексная программа подготовки к поступлению на медицинские специальности, включая фармацевтику, ветеринарное дело, стоматологию. В течение года студенты достигают уровня C1, курс проходит при 3 медицинском факультете Карлова университета.

- 876 ак.ч. чешского
- 40 ак.ч. основы ак. навыков
- 150 ак.ч. химия/ физика / биология
- 70 ак.ч. при Карловом университете

Продолжительность: 40 недель

Даты курса: с 1 июля по 30 июня

Первый взнос 900 евро, доступна рассрочка платежей по семестрам

Помимо обучения, программа включает услуги по нострификации предыдущего образования, кураторскую и визовую поддержку, подбор вузов, подача заявок на выбранные специальности, а также обширную программу.

Курс «Универсальный»1010 ак.ч.

€4990 / учебный год

Комплексная программа подготовки к поступлению на бакалавриат в чешские государственные вузы. Данный курс подходит для тех, кто планирует поступать на редкие специальности, либо к моменту приезда еще не определился с направлением подготовки.

- 770 ак.ч. чешского
- 100 ак.ч. второй профпредмет на выбор
- 100 ак.ч. первый профпредмет на выбор
- 40 ак.ч. основы ак. навыков

Продолжительность: 40 недель

Даты курса: с 1 сентября по 31 августа

Первый взнос 900 евро, доступна рассрочка платежей по семестрам

В программу входит: услуги по нострификации, кураторская поддержка, подбор вузов и подача заявок, обширная культурная программа. Виза с целью обучения D/VC/23,24. Адаптационный курс в дистанционной форме с 16.08 по 27.08.

Подробное описание каждого курса вы найдете на сайте prag-study.com в разделе «Программы».

:pli WhatsApp / Viber +420 730 577 020

Подготовительные курсы

Курс «Интенсив» 770 ак.ч. / 876 ак.ч.

от €4490 / учебный год

Интенсивный курс чешского языка для подготовки в государственные и частные вузы Чехии на программы бакалавриата и магистратуры.
Есть возможность приобрести углубленный интенсивный курс начинающийся в июле и включающий 876 ак.ч занятий. Стоимость €4890

- 730 ак.ч. чешского
- культурная программа
- 40 ак.ч. основы ак. навыков
- поддержка 24/7

Продолжительность: 40 недель

Даты курса: с 1 сентября по 31 августа

Первый взнос 900 евро, доступна рассрочка платежей по семестрам

В программу входит: услуги по нострификации, кураторская поддержка, подбор вузов и подача заявок, обширная культурная программа. Виза с целью обучения D/VC/23,24. Адаптационный курс в дистанционной форме с 16.08 по 27.08.

Онлайн + семестр в Праге - 860 ак.ч

€3850 / учебный год

На протяжении 15 недель студенты изучают чешский язык online, до уровня A2. Для более индивидуального общения в каждой группе обучается не более 8 человек. По приезде в Прагу студенты изучают чешский язык в языковой школе до уровня B2 на протяжении 20 недель.

- 660 ак.ч. чешского
- культурная программа
- 200 ак.ч. проф. подготовка
- поддержка 24/7

Продолжительность: 40 недель

Даты курса: с 1 сентября по 31 мая

Первый взнос 900 евро, доступна рассрочка платежей по семестрам

В программу входит: услуги по нострификации, кураторская поддержка, подбор вузов и подача заявок, обширная культурная программа. Виза с целью обучения D/VC/23,24.

Годовой онлайн курс-A2 180 ак.ч.

€960 / учебный год

Курсы чешского языка online, с нуля до уровня A2.
Занятия чешским языком в комфорте своего дома, без затрат времени на проезд и покупку учебников.
Уроки проходят в ZOOM, в режиме реального времени по видеосвязи.

- 180 ак.ч. чешского
- 4 блока занятий
- С 0 до уровня A2
- экономия времени и средств

Продолжительность: 1 год

Даты курса: группы набираются по запросу

Оплата производится сразу и в полном объеме

После окончания онлайн курса студентом будет достигнут уровень A2, что позволит студенту приехать на семестровую программу в PLI или в Высшую Школу Экономики. Данная программа не включает визовую поддержку.

Подробное описание каждого курса вы найдете на сайте prag-study.com в разделе «Программы».

Расходы на первый год обучения:

Расходы до приезда в Чехию	
первый взнос за подготовительный курс	900 €
депозит за проживание	от 300 €
медицинская страховка на 12 месяцев	от 450 €

Расходы в Чехии на подготовку (языковые курсы)	
подготовительный курс	3990-5490 €
нострификация (госпошлина)	40 - 120 €
продление визы	≈ 100 €
заявки (приглашки) в вузы	≈ 25 €

Жилье в Чехии	
стоимость общежития в Праге	250-350 €
стоимость квартиры в Праге	от 600 €
стоимость комнаты в Праге	270-400 €

Питание и досуг, транспорт	
питание в месяц	от 150 €
досуг в месяц	от 100 €
мобильная связь и интернет	10 - 50 €
транспорт	5 - 20 €

* затраты рассчитаны исходя из индекса цен в 2019/20 году.

КАК МОЖНО СУЩЕСТВЕННО СЭКОНОМИТЬ?

Начиная со второго года обучения в Чехии, более 50% студентов начинают подрабатывать либо уже работают в формате part-time.

Средняя зарплата молодого специалиста в Чехии 32000 крон в месяц (1280 евро).

Существенно сэкономить можно выбирая оптимальный формат жилья - общежитие, либо снимая квартиру на 2-3 человека.

Для студентов в Чехии действуют разнообразные льготы и скидки на услуги. Так, например, проездной в Праге обойдется на 50% дешевле.

После зачисления в вуз, студенты могут получить популярную карту ISIC, с которой активно сотрудничают музеи, кинотеатры и траспортные компании, предоставляя существенные скидки .

На какую сумму нужно рассчитывать в первый год в Чехии?

* сумма может варьироваться в зависимости от индивидуальных потребностей студентов

500 €
минимальная сумма трат в месяц

10 000 €
Расходы на первый год жизни в Чехии

6700 €
расходы на второй год в Чехии

Где проходит подготовка?

Студенты PLI посещают занятия 5 раз в неделю (два занятия по 90 минут с перерывом). Занятия проходят в небольших группах до 15 человек. Студенты регулярно участвуют в разговорной практике, конференциях и семинарах. Все преподаватели - носители языка и уже с первого занятия студенты полностью погружаются в языковую среду, изъясняясь только на чешском. Наши учителя - дипломированные специалисты в области лингвистики, педагогики и филологии.

Два этажа учебных аудиторий, оснащенные всем необходимым для занятий, зонами отдыха и общения. Школа удобно расположена в историческом центре города

Учебные материалы

Мы используем учебники «Česky krok za krokem» на начальных уровнях и «Čeština pro cizince» (Boccou Kestřánková Marie, Hlínová Kateřina, Pečený Pavel, Štěpánková Dagmar) во втором учебном семестре.

Технологии в образовании

Студенты используют Ipad и Apple TV для просмотра обучающих видео и создания собственных проектов.

Следим за результатами

После каждых десяти пройденных тем, студенты обязательно пишут проверочный тест. Так учитель всегда может видеть степень прогресса каждого ученика и подобрать для него необходимые упражнения по недостаточно усвоенным темам.

Система «родительский контроль»

Преподаватели и кураторы Prague Language Institute поддерживают активную связь с родителями студентов. Они регулярно отправляют данные об успеваемости и посещении, все родители имеют доступ к онлайн-дневнику и могут в режиме реального времени следить за успехами своего ребенка.

Варианты проживания:

Проживание в студенческой резиденции является наиболее востребованным и доступным вариантом размещения абитуриентов, приезжающих в Чехию получать высшее образование.

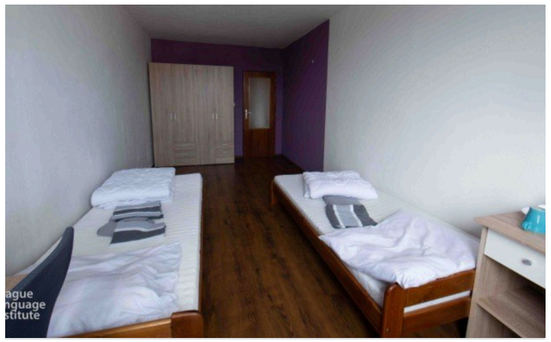

01

TVM Tower
от 300 евро/месяц

Резиденция расположена в Праге 12 - Модржаны (25-30 мин. от школы) и предлагает размещение в комфортных комнатах. Варианты проживания: в блоке 2 + 2 , в блоке 2 + 1. Из удобств: холодильник, ванная и туалет. Каждая комната полностью меблирована.

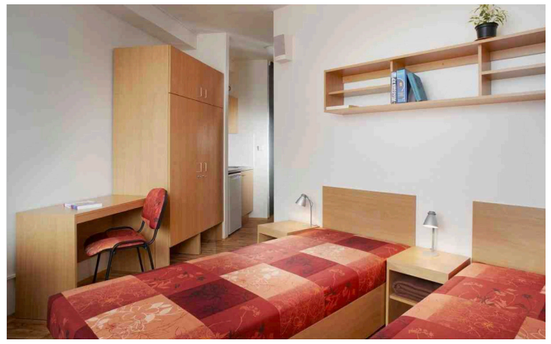

02

Areál Hloubětín
от 250 евро/месяц

Проживание в Hloubetin (25-30 мин. от школы) - это удобный и бюджетный вариант, находится в районе Černý Most. Район обустроен жилыми комплексами, удобной транспортной доступностью. Возможно размещение в одноместном или двухместном номере. Все комнаты с мебелью.

03

THE FIZZ
от 310 евро/месяц

Новое общежитие на 2021/2022 год.
В студенческой квартире-студии есть все: высококачественная мебель, современная кухня, собственная ванная, письменный стол и, конечно, суперскоростной интернет. В ежемесячной аренде все включено: свет, вода, отопление.
До школы: 7 минут на метро до станции Muzeum.

Полный каталог общежитий смотрите на сайте prag-study.com в разделе «Общежития».

О нас

О Prague Language Institute

PLI объединил сильнейших преподавателей чешского языка, чтобы создать пространство, где абитуриенты смогут комфортно усваивать новые знания и адаптироваться в новой стране. Мы подготовили более 600 студентов к поступлению в государственные университеты Чехии. Школа находится в центре Праги и располагает собственной образовательной базой и штатом преподавателей. PLI занимает лидирующие позиции по доле выпускников, успешно поступающих в лучшие вузы Чехии.
Мы придерживаемся философии открытой школы, максимально освещая в медиа-пространстве образовательный процесс и досуг участников программ.

Что мы предлагаем:

Важно: мы не предлагаем курсы других школ и не занимаемся посредническими услугами. Все программы проводятся на базе Prague Language Institute. Основные направления:

- Подготовительные курсы для поступления в вузы
- Краткосрочные и долгосрочные языковые курсы
- Каникулярные программы и студенческие стажировки

Mgr. Ольга Бондарева, основатель и директор Prague Language Institute

Ольга - филолог и талантливый преподаватель иностранных языков, ее четкое, из первых рук, представление о процессе обучения является краеугольным камнем высочайших стандартов преподавания в Институте, а нехватка действительно эффективных и методически выверенных курсов чешского языка в Праге, в свое время, и побудила открыть первый поток подготовительных курсов в уже далёком 2013 году.

«Я горжусь результатами выпускников, которым PLI помог получить качественное высшее образование в Чехии, и надеюсь, что в будущем мы поможем еще большему количеству студентов осуществить свои мечты»

Отзывы выпускников PLI

Анастасия Асаёнок
Беларусь, Минск

В течение годового подготовительного курса в PLI, я успела подготовиться к поступлению на специальность- Архитектура в ЧВУТ: я сдала нострификацию, выучила чешский на уровень B2, и успешно сдала вступительные испытания. Параллельно со мной на эту специальность поступало еще 170 человек, но мест было всего 45. Самое главное готовиться, верить в себя и быть смелее и тогда все получится!

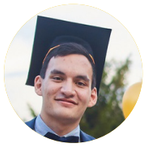

Ерлан Кайратов
Казахстан, Караганда

Классные, веселые учителя, на уроках очень интересно. Школа также устраивает вечера игр, фильмов, различные экскурсии, так что помимо учебы, есть много чего интересного для студентов. Школа мне самому очень понравилась, и если у вас есть цель выучить чешский, то это место идеально для этого. Также есть дополнительные курсы по математике и английскому, что тоже очень поможет при поступлении.

Дмитрий Казак
Беларусь, Минск

Благодарю PLI за то, что прошли со мной путь в университет со всеми его сложными и ответственными моментами. Отдельное спасибо преподавателям за терпение и профессионализм, вы научили нас не бояться нового языка и уверенно на нем говорить. Теперь ВШЭ, и только вперед!

Светлана Гринченко
Украина, Киев

Благодаря курсам в языковой школе Prague Language Institute у меня получилось выучить чешский язык, нострифицировать аттестат и поступить в ЧВУТ на факультет ядерной физики. PLI - это не просто языковые курсы, это большая возможность адаптироваться в иностранной среде, завести новых друзей и покорять новые высоты.

Ванесса Гаврилова
Россия, Екатеринбург

В языковой школе PLI я выучила чешский язык и подготовилась к поступлению в Заподно-Чешский Университет в городе Пльзень. Я поступила на факультет иллюстрации и графики, вместе со мной пытались поступить еще 90 человек, но мест было всего 8. В Языковом Лингвистическом Институте всегда оказывают поддержку, помогают с документами и отлично консультируют.

Максим Молявко
Россия, Москва

Я стал победителем конкурса грантов 2018/2019 года. Жить и учится в Чехии это невероятный опыт, жизнь в Европе поменяла мой образ мышления. Мне нравится учить чешский язык, общаться с новыми людьми, путешествовать. Я планирую поступить в Карлов университет на специальность програмирование. Спасибо PLI за возможность жить и учиться в Европе.

:pli

Prague Language Institute

КОНТАКТЫ

Praha
Чешская Республика
Prague Language Institute s.r.o.,
IČ: 02430355

instagram : prague_institute
e-mail : study@prag-study.com
web : www.prag-study.com
Whatsapp, Viber, Telegram:
+420 730 577 020